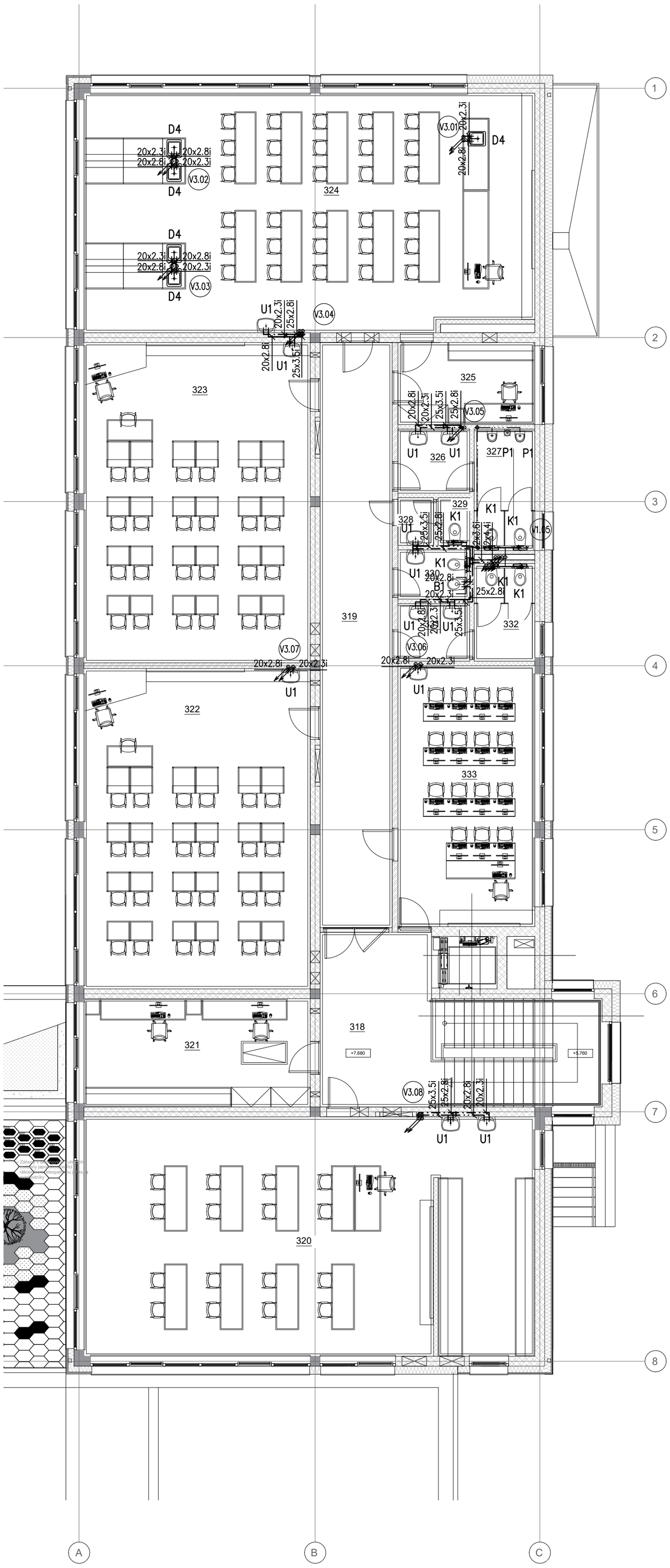

LEGENDA MÍSTNOSTÍ

Číslo místnosti	Funkce
318	Schodišťová hala
319	Chodba
320	Odbroná učebna - dílny
321	Kabinet
322	Odbrná učebna - fyzika
323	Odborná učebna - přírodopis
324	Odborná učebna - chemie
325	Kabinet
326	WC chlapci -předsíň
327	WC chlapci
328	WC učitelé - předšíň
329	WC učitelé
330	Hygienická kabina
331	WC dívky - předsíň
332	WC dívky
333	Odborná učebna - počítačová

LEGENDA POTRUBÍ – VODOVOD:

STUDENÁ VODA PITNÁ, POTRUBÍ PP-RCT PN22

TEPLÁ VODA, POTRUBÍ PP-RCT+BF

CIRKULACE TEPLÉ VODY, POTRUBÍ PP-RCT+BF

ZMĚKČENÁ VODA, POTRUBÍ PP-RCT PN22

VNITŘNÍ POŽÁRNÍ VODOVOD, OCEL. POZINK. POTRUBÍ

UŽITKOVÁ VODA DEŠŤOVÁ, PLASTOVÉ POTRUBÍ PP-RCT P

V1.01 OZNAČENÍ STUPAČKY VODOVODU

P1.01 OZNAČENÍ STUPAČKY POŽÁRNÍHO VODOVODU

PP-RCT+BF PLASTOVÉ POTRUBÍ S ČEDIČOVÝM VLÁKNEM
PP-RCT PLASTOVÉ POTRUBÍ
POZ OCELOVÉ POZINKOVANÉ POTRUBÍ

POZNÁMKA:
POTRUBÍ STUDENÉ PITNÉ VODY BUDE PROVÁDĚNO Z PLASTOVÉHO POTRUBÍ PP-RCT, TLAKOVÁ ŘADA (S 4).
POTRUBÍ TEPLÉ VODY A CIRKULACE BUDE PROVÁDĚNO Z VÍCEVRSTVÉHO PLASTOVÉHO POTRUBÍ PP-RCT S ČEDIČOVÝM VLÁKNEM (S4, S3,2).
PODSTROPNÍ ROZVODY STUDENÉ VODY, TEPLÉ VODY, BUDOU PŘI REALIZACI VÝŠKOVĚ KOORDINOVÁNY S OSTATNÍMI INSTALAČNÍMI ROZVODY.

LEGENDA ZAŘIZOVACÍCH PŘEDMĚTŮ

U1 UMYVADLO KERAMICKÉ, 55 CM, STOJÁNKOVÁ BATERIE PÁKOVÁ
U2 UMYVADLO PRO TĚLESNĚ POSTIŽENÉ, VYBAVENÉ DLE VYHL. 398/2009 SB., STOJÁNKOVÁ BATERIE PÁKOVÁ
D1 DŘEZ NEREZOVÝ S OKAPOVOU PLOCHOU VPRAVO, DŘEZOVÁ STOJÁNKOVÁ BATERIE PÁKOVÁ A ZÁPACHOVÁ UZÁVĚRKA
D2 DŘEZ NEREZOVÝ S OKAPOVOU PLOCHOU VPRAVO, DŘEZOVÁ STOJÁNKOVÁ BATERIE PÁKOVÁ A ZÁPACHOVÁ UZÁVĚRKA
D3 DŘEZ NEREZOVÝ S OKAPOVOU PLOCHOU VLEVO, DŘEZOVÁ STOJÁNKOVÁ BATERIE PÁKOVÁ A ZÁPACHOVÁ UZÁVĚRKA
D4 DŘEZ NEREZOVÝ BEZ OKAPOVÉ PLOCHY, DŘEZOVÁ STOJÁNKOVÁ BATERIE PÁKOVÁ A ZÁPACHOVÁ UZÁVĚRKA
K1 KLOZET KERAMICKÝ ZÁVĚSNÝ, PŘICHYCENÝ DO STĚNY, PRO PŘEDSTĚNOVOU SÁDROKARTONOVOU INSTALACI
K2 KLOZET KERAMICKÝ KOMBINOVANÝ PRO TĚLESNĚ POSTIŽENÉ S VODOROVNÝM ODPADEM, VYBAVENÝ DLE VYHL. 398/2009 SB.
P1 PISOÁR KERAMICKÝ, VČETNĚ ELEKTRONIKY SE SNÍMAČEM
ZN ZDROJ NAPÁJENÍ, 50 VA
S1 SPRCHA, PODLAHOVÝ ŽLAB 900 mm SE SVISLÝM ODTOKEM, SPRCHOVÝ SLOUP S TERMOSTAT. BATERIÍ, HLAVOVOU SPRCHOU A RUČNÍ SPRCHOU, SKLENĚNÁ SPRCHOVÁ ZÁSTĚNA
VP1 PODLAHOVÁ VPUST DN50/75/110 S VODNÍ I SUCHOU ZÁPACHOVOU UZÁVĚRKOU, SE SVISLÝM ODTOKEM, S PLASTOVÝM RÁMEČKEM A MŘÍŽKOU Z NEREZOVÉ OCELI, IZOLAČNÍ SOUPRAVA
VY1 ZÁVĚSNÁ VÝLEVKA KERAMICKÁ, DN 100, NÁSTĚNNÁ BATERIE PÁKOVÁ, SPLACHOVACÍ NÁDRŽKA PRO OBEZDĚNÍ
VY2 STACIONÁRNÍ VÝLEVKA KERAMICKÁ SE SVISLÝM ODPADEM DN 100, NÁSTĚNNÁ BATERIE PÁKOVÁ, SE SPLACHOVACÍ NÁDRŽKOU
VZT KONDENZAČNÍ SIFON PODOMÍTKOVÝ S PŘÍDAVNOU ZÁPACHOVOU UZÁVĚRKOU DOD. VZT
H1 POŽÁRNÍ HYDRANT TYPU D25, DÉLKA HADICE 30 M, PROUDNICE 10 MM, Q=0,3 L/S

SCHÉMA ŘEŠENÉ ČÁSTI STAVBY

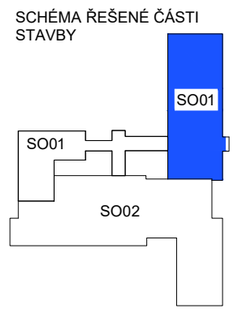

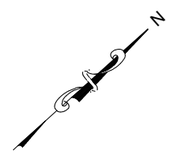

Výškový systém B.p.v. ±0,000 = 378,55 m n. m.

Zodpovědný projektant:	Vypracoval:	Kreslil:	Paré:
Ing. Antonín Talach	Ing. Antonín Talach	Ing. Antonín Talach	
Kraj: Jihomoravský	Místo: Lipůvka		

PROJEKCE TPB
Ing. Antonín Talach
gsm: +420 725 482 131
e-mail: gtop@email.cz

Investor:	Obec Lipůvka, č.p. 146, 679 22 Lipůvka
Název stavby:	PŘÍSTAVBA A MODERNIZACE ZÁKLADNÍ ŠKOLY - LIPŮVKA p.č. 821, 822, 823, 825, 826, 828, k.ú. Lipůvka
Název přílohy:	SO 01 PŘÍSTAVBA ŠKOLY
Název výkresu:	D.1.4.2 ZDRAVOTNĚ TECHNICKÉ INSTALACE PŮDORYS 3.NP - VODOVD

Účel projektu:	DPS
Datum:	08/2024
Číslo archivní/zakázky:	-
Verze tisku:	-
Formát výkresu:	4 x A4
Měřítko: 1:100	Číslo výkresu: D.1.4.2-08